



Sistemas de gestión de cuencas dirigido por comunidades promovidos a través de donaciones.

(Componente II)

Mecanismo de donaciones

Guatemala, 24 de enero de 2024



Objetivo

“Las organizaciones sociales y comunitarias, así como la población están capacitadas e implementan proyectos de Adaptación basada en Ecosistemas, de diversificación productiva y resiliencia.”





Modalidades

Pequeñas donaciones

USD 10,000-45,000

KOICA

Fortalecimiento de capacidades

temas técnicos,
financieros,
administrativos,
legales...

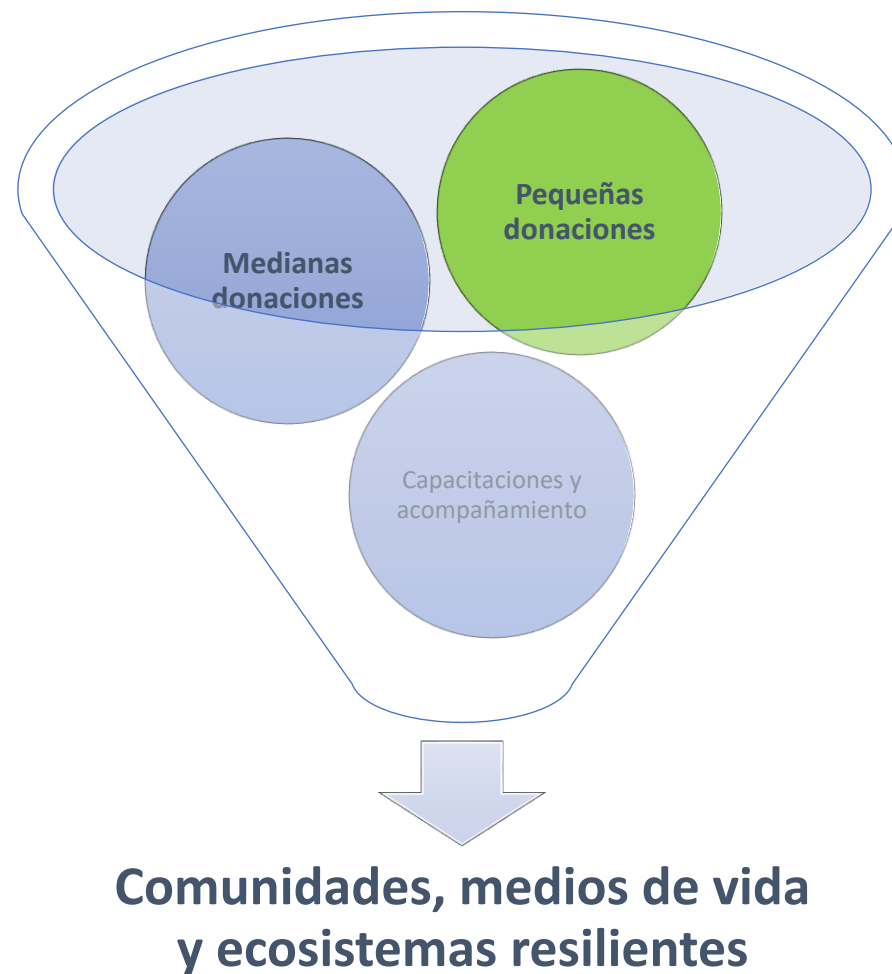



Resumen de avances

Ciclo 1: PD | noviembre 2020 | MD – mayo 2021

- **PD:** 11 proyectos, al 30 de junio: 8 finalizando su ejecución / **Monto:** \$484,034

Ciclo 2: PD y MD | marzo 2022

- **PD:** 5 proyectos en su primer trimestre de ejecución / **Monto:** \$222,989

Ciclo 3: PD | julio 2023

- **PD:** 11 proyectos seleccionados / **Monto:** \$448,934.84



Estructura operativa Mecanismo de Donaciones

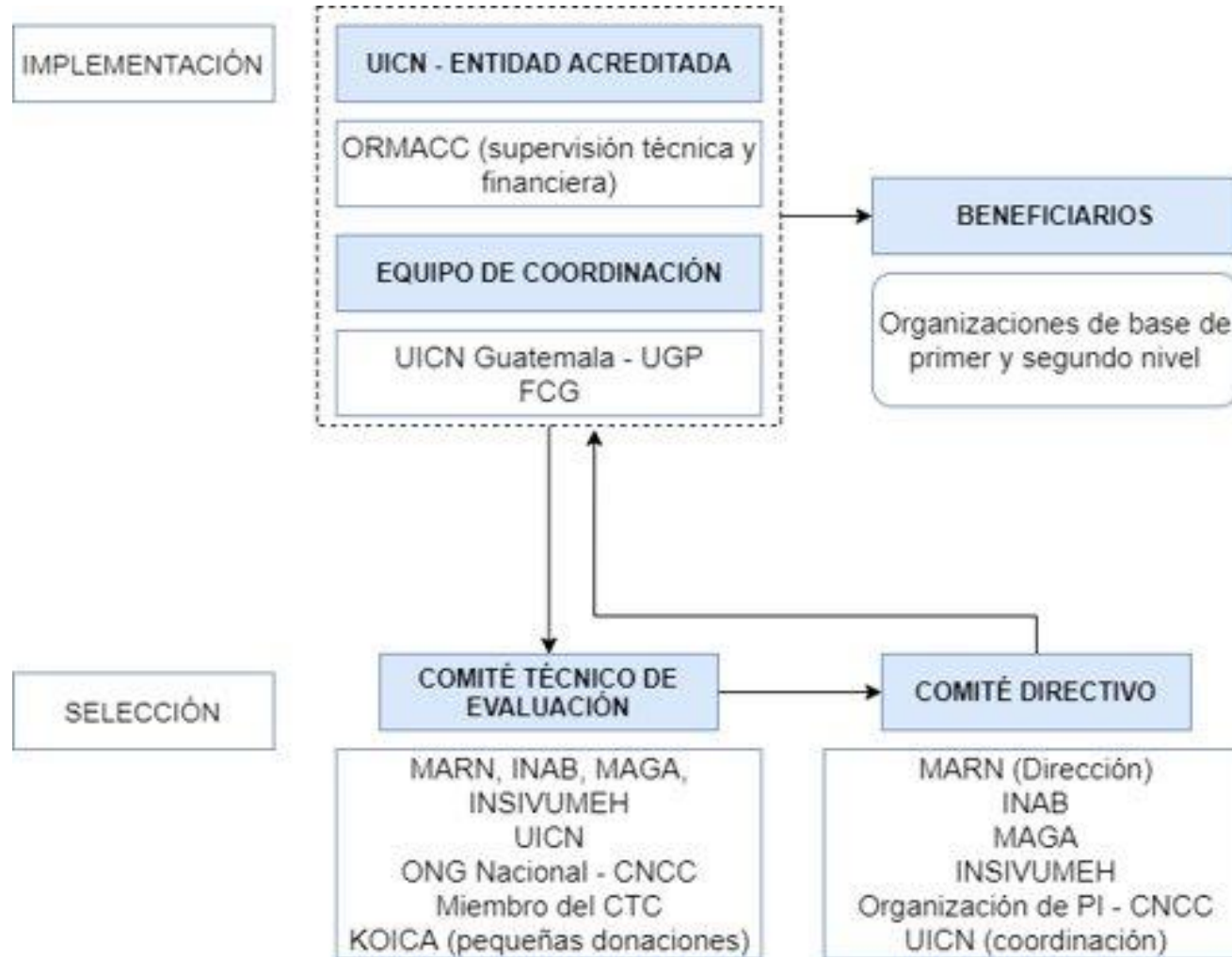





Generalidades Cuarto Ciclo, 2024

- Mínimo 25 donaciones pequeñas
- Monto máximo por donación: USD 45,000
- Plazo: 12 a 15 meses
- Enfoque: Proyectos de Adaptación basada en Ecosistemas (AbE), énfasis en SAF y prácticas de conservación de suelos
- Propuestas con enfoque de género

¡Gracias!

ALTIPLANO RESILIENTE

Cuencas conservadas | Comunidades productivas



MINISTERIO
DE AMBIENTE
Y RECURSOS
NATURALES



MINISTERIO DE
AGRICULTURA,
GANADERÍA Y
ALIMENTACIÓN



INSTITUTO NACIONAL DE BOSQUES
Más bosques. Más vida.



Universidad
Rafael Landívar
Iglesia Jesuita en Guatemala



VICERRECTORÍA DE
INVESTIGACIÓN Y PROYECCIÓN
UNIVERSIDAD RAFAEL LANDÍVAR

KOICA



GREEN
CLIMATE
FUND