

# ALTIPLANO RESILIENTE

Cuencas conservadas | Comunidades productivas

Mecanismo de Donaciones  
Programa de Pequeñas Donaciones  
Convocatoria al Cuarto Ciclo de Proyectos

## Solicitud de Propuestas y Términos de Referencia

Guatemala, jueves 25 de enero de 2024



# Estructura de la solicitud de propuestas

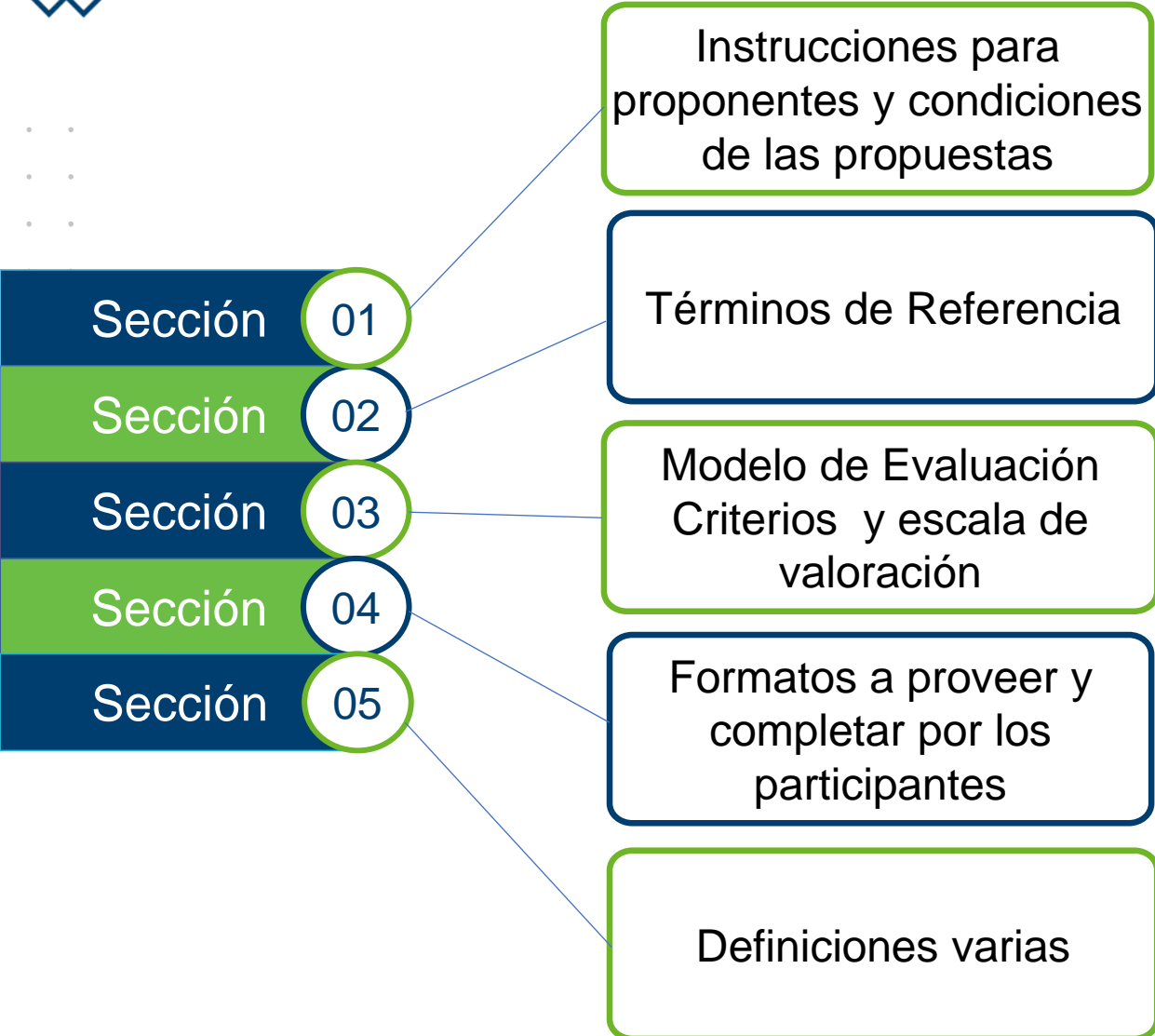

The cover page features the 'ALTIPLANO RESILIENTE' logo at the top, with the tagline 'Cuencas conservadas | Comunidades productivas'. Below the logo is a row of logos for various partners: GOBIERNO DE GUATEMALA, GOBIERNO DE CHIMEL, GOBIERNO DE GUATEMALA, MINISTERIO DE AGRICULTURA, GANADERÍA Y DESARROLLO RURAL, FCG, UICN, FCG, Universidad Rafael Landívar, VRIP, KOICA, and CECU. The main title is 'Solicitud de Propuestas' followed by 'Convocatoria al Cuarto Ciclo de Proyectos de Pequeñas Donaciones del Proyecto Altiplano Resiliente'. At the bottom, it states: 'Proyecto Fortalecimiento de la resiliencia de los medios de vida ante el cambio climático en las cuencas altas del Altiplano de Guatemala'.

Disponible en la página web  
<http://www.fcg.org.gt/altiplanoresiliente>

# Sección 1. Condiciones para proponentes y presentación de propuestas

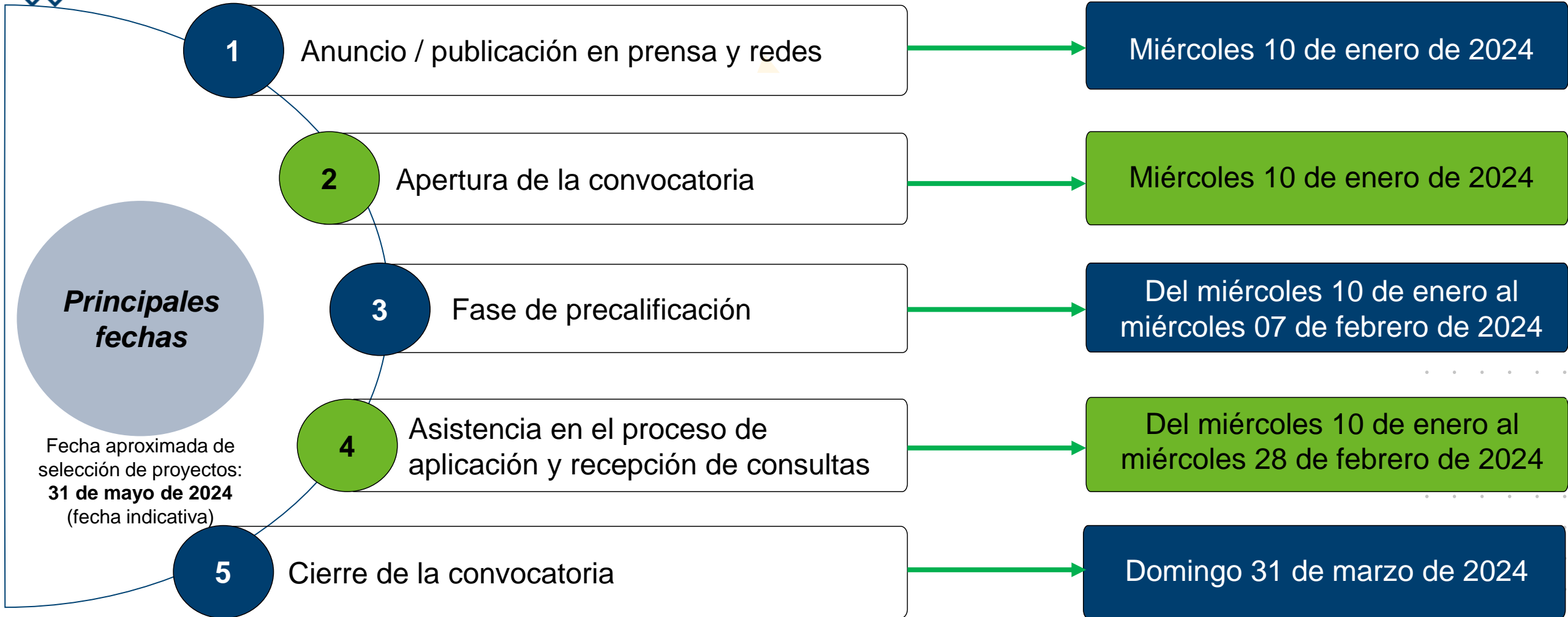

## Sección 2. Términos de Referencia

### 2.1 Descripción del Proyecto Altiplano Resiliente y su marco estratégico

### 2.2 Detalle de los requisitos para aplicar

- Enfoque técnico de las propuestas: prioridades de inversión y enfoques transversales
- Cuencas y microcuencas priorizadas
- Elegibilidad: Organizaciones, propuestas, actividades y costos
- Indicadores obligatorios
- Conformación de consorcios

### 2.3. Proceso de Convocatoria





# Contexto de trabajo

- 5 departamentos del Altiplano
- 31 municipios priorizados
- Cuencas Samalá, Chixoy, Motagua Alto/Pixcayá y Coyolate (Xayá)
- 48 microcuencas priorizadas
- <https://arcg.is/1CuKDO>

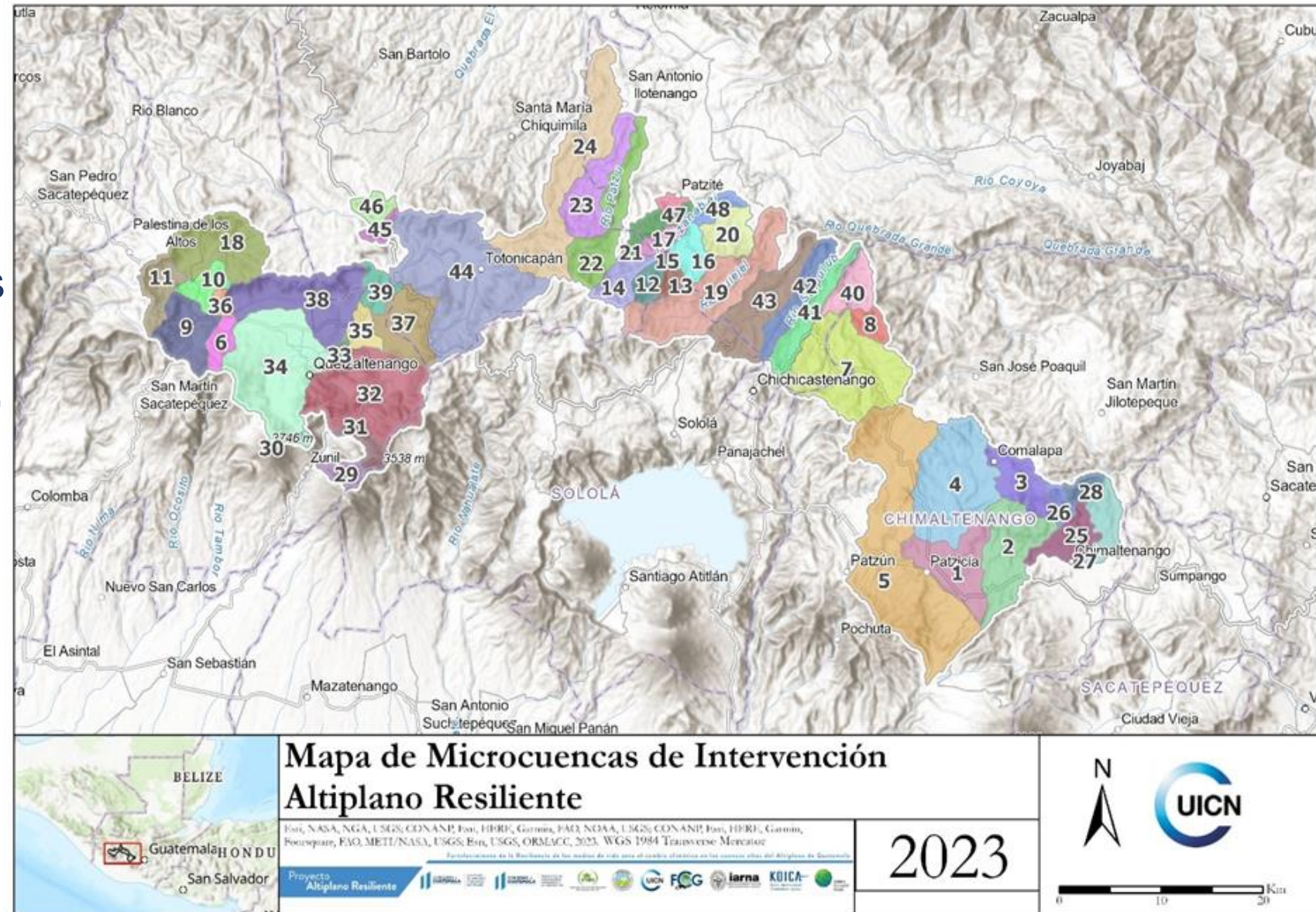



# Condiciones de elegibilidad de las organizaciones

- Organizaciones de **base de primer nivel, legalmente constituida e inscrita** en el registro correspondiente en Guatemala
- Sin fines de lucro**, con capacidades de gestión financiera adecuadas
- Inscrita** como contribuyente de impuestos ante la **SAT**, exenta de impuestos por donaciones recibidas, tanto de **ISR** como de **IVA**
- Contar con un **representante legal**, cuyo **nombramiento** se encuentre **inscrito y vigente**
- Tener **al día los registros contables** aplicables con base en su inscripción en la SAT.
- Poseer **cuenta en el sistema bancario nacional**, a nombre de la organización, con **al menos dos firmas registradas**



# Organizaciones No Elegibles

- ✘ Entidades/organizaciones **con fines de lucro** o **lucrativas**
- ✘ **Municipalidades** y **mancomunidades**
- ✘ **Consejos de desarrollo** (departamental, municipal y comunitario)
- ✘ Organizaciones **gubernamentales** u otras organizaciones descentralizadas del Estado
- ✘ **Partidos políticos**, grupos o instituciones políticas y sus afiliados
- ✘ Entidad con antecedentes de **uso inadecuado** o **malversación de fondos**
- ✘ Organizaciones que participan en **actividades ilegales**

# Criterios de elegibilidad de las propuestas

1. Objetivos estratégicos
2. Prioridades de inversión
3. Indicadores obligatorios
4. Plazo de 12 a 15 meses
5. Ubicadas en el área del proyecto (48 microcuencas)
6. Prioridad a una o varias microcuencas
7. Monto hasta 45,000 US Dólares
8. Costo de administración máximo del 5%
9. Responder a necesidades y prioridades del Plan integral de manejo de la microcuenca y alineada al Acuerdo Gubernativo 19-2021
10. Plantear enfoque de derechos, abordaje de prevención de riesgos ambientales, género, PI, juventud





# Enfoque Técnico: Prioridades de Inversión

## Implementación de medidas de adaptación basada en ecosistemas (AbE)

### PRINCIPAL:

Mantener, mejorar, establecer y/o restaurar **ecosistemas y sistemas productivos** que aumenten la capacidad de adaptación al CC en las comunidades

### TRANSVERSAL:

**A.** Mantener o mejorar el capital social de las comunidades para la adaptación o resiliencia

**B.** Mejorar el acceso y el uso por las comunidades, de **información y conocimiento** para la adaptación



**C.** Responder a necesidades y prioridades del análisis de las principales **acciones de restauración** de las **4 cabeceras de cuenca**. Alinearse con el **Acuerdo Gubernativo 19-2021**.



# Metas mínimas de indicadores obligatorios



Nombre del Indicador	Cálculo del Indicador	Ejemplo según monto solicitado		
		Si solicita un monto de USD 25,000	Si solicita un monto de USD 35,000	Si solicita un monto de USD 45,000
<b>Personas que se benefician</b> con la donación, desagregado por sexo, pueblo, comunidad lingüística y edad.	Promedio de <b>US\$150/ beneficiario</b> <b>30% mujeres</b>	Mínimo 167 beneficiarios (50 mujeres)	Mínimo 233 beneficiarios (70 mujeres)	Mínimo <b>300</b> beneficiarios ( <b>90</b> mujeres)
<b>Hogares</b> (familias) que se benefician con la donación (porcentaje de hogares monoparentales femeninos).	Dato real, según beneficiarios (50% hogares monoparentales femeninos)	32 hogares (16 mono-parentales)	45 hogares (22 mono-parentales)	<b>58</b> hogares (28 mono-parentales)
<b>Área</b> establecida con alguna estrategia de Adaptación basada en Ecosistemas, únicamente de los siguientes: <ul style="list-style-type: none"> <li>• Sistema Agroforestal   <b>Cultivos anuales</b></li> <li>• Sistema Agroforestal   <b>Cultivos perennes</b></li> <li>• <b>Sistema silvopastoril</b> (forraje, árboles, animales)</li> <li>• Obras de <b>conservación de suelo y agua</b></li> </ul>	Máximo de <b>Q5,500 (US\$ 722.73)</b> por <b>hectárea</b> teniendo como mínimo una densidad de <b>120 a 200 árboles por hectárea/*</b>	Mínimo 22.22 hectáreas	Mínimo 31.11 hectáreas	Mínimo <b>40.00</b> hectáreas

# Actividades y Costos NO Elegibles



- Ceremonias, celebraciones, fiestas
- Propaganda política, religiosa o social
- Bebidas alcohólicas
- Bienes o servicios de uso personal
- Productos agrícolas y farmacéuticos prohibidos
- Equipo usado para actividades agrícolas, pecuarias o forestales
- Fertilizantes químicos, sin previa aprobación
- Compra de Vehículos
- Bienes y servicios prohibidos por los donantes
- Obligaciones previas o deudas
- Multas y/o sanciones al personal u organización
- Fondos de donación o rotativos
- Gastos de publicidad o propaganda
- Gastos de reuniones de Junta Directiva de la institución y del personal de la institución
- Compras No necesarias para el proyecto



# Principales ajustes a los términos de referencia (en relación a ciclos anteriores)

- Priorizar inversión en establecimiento y manejo de **sistemas agroforestales** o **silvopastoriles** y obras de **conservación de suelo y agua**
- Intervención en una o más de las **48 microcuencas** como áreas priorizadas (de 24 a 48)
- Invitación a las organizaciones a la creación/integración de **consorcios** para implementar proyectos
- Se **incentiva** la participación de **organizaciones de mujeres**, pero con la condición de **cumplimiento de metas mínimas**
- Enfatiza en el concepto de **beneficiarios directos**
- Marco lógico debe incluir el **costo por actividad**





# Sección 3 -Modelo de Evaluación + Criterios y escala de valoración



	Criterios	Ponderación
1	Relevancia	20
2	Marco lógico e indicadores	10
3	Viabilidad	10
4	Género e inclusión social	10
5	Estándar de Pueblos Indígenas -PI	10
6	Sostenibilidad y escalamiento	10
7	Costo-Eficiencia	10
8	Capacidades del proponente	10
9	Alianzas con actores clave	10
<b>PUNTAJE TOTAL</b>		<b>100</b>

*Criterios adicionales (plus):*

- Proyecto presentado por organización de **mujeres (5)**
- Propuesta presentada por **consorcio (5)**

*Para más detalle: Ver anexo 7*



# Etapas del proceso de convocatoria y selección

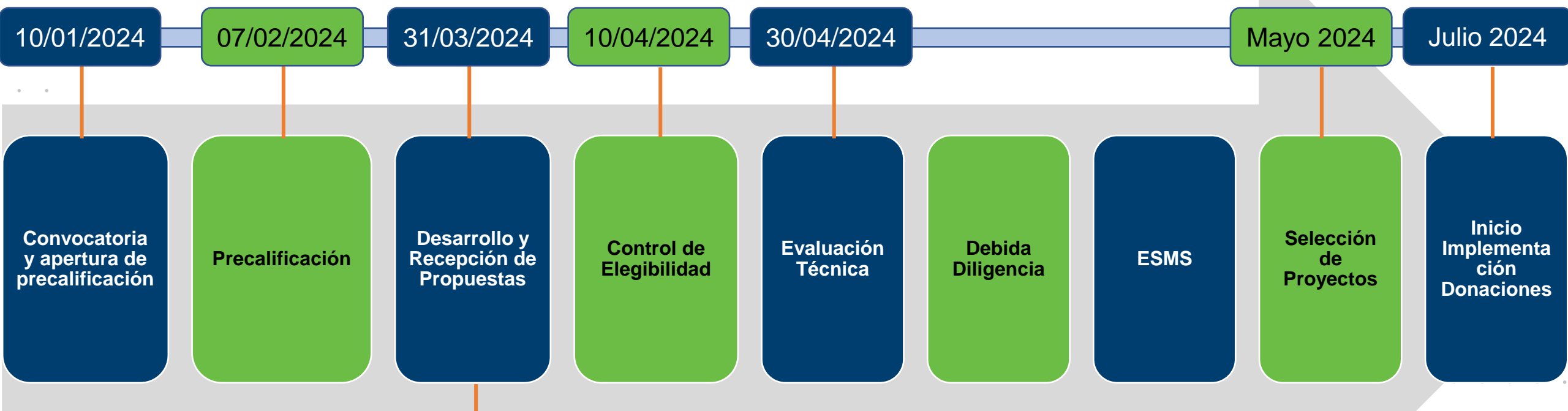

Se publica en página web  
<http://www.fcg.org.gt/altiplanoresiliente>  
[altiplanoresiliente@fcg.org.gt](mailto:altiplanoresiliente@fcg.org.gt)



## Sección 4: Información a proveer por los proponentes

Formato 0. **Precalificación.** versión editable antes del **07 de febrero de 2024**

Los siguientes formatos deben ser enviados ***en un mismo momento***, en ***documentos separados***, enviarlos antes del cierre del:

**31 de marzo de 2024 a las 23:59 horas**

1. Propuesta técnica – versión editable Word
2. Marco Lógico – versión editable Excel
3. Presupuesto – versión editable Excel
4. Debida Diligencia – versión PDF
5. Evaluación de riesgos y declaración ESMS – versión editable y PDF
6. Declaración del proponente – versión PDF
7. Lista de verificación de formatos y anexos – versión PDF

Formatos disponibles y consultas a través de la página:

<http://www.fcg.org.gt/altiplanoresiliente>



# Presentación de propuestas

Fecha máxima para el envío:

antes de las **23:59 horas del 31 de marzo de 2024**

Correo electrónico: [altiplanoresiliente@fcg.org.gt](mailto:altiplanoresiliente@fcg.org.gt)

Las propuestas se entregan en **formato electrónico**

**Archivos voluminosos comprimidos** en otro u otros correos seguidos y **enviados** en la **misma fecha**

Las propuestas se recibirán en **idioma español**





# Talleres de formación

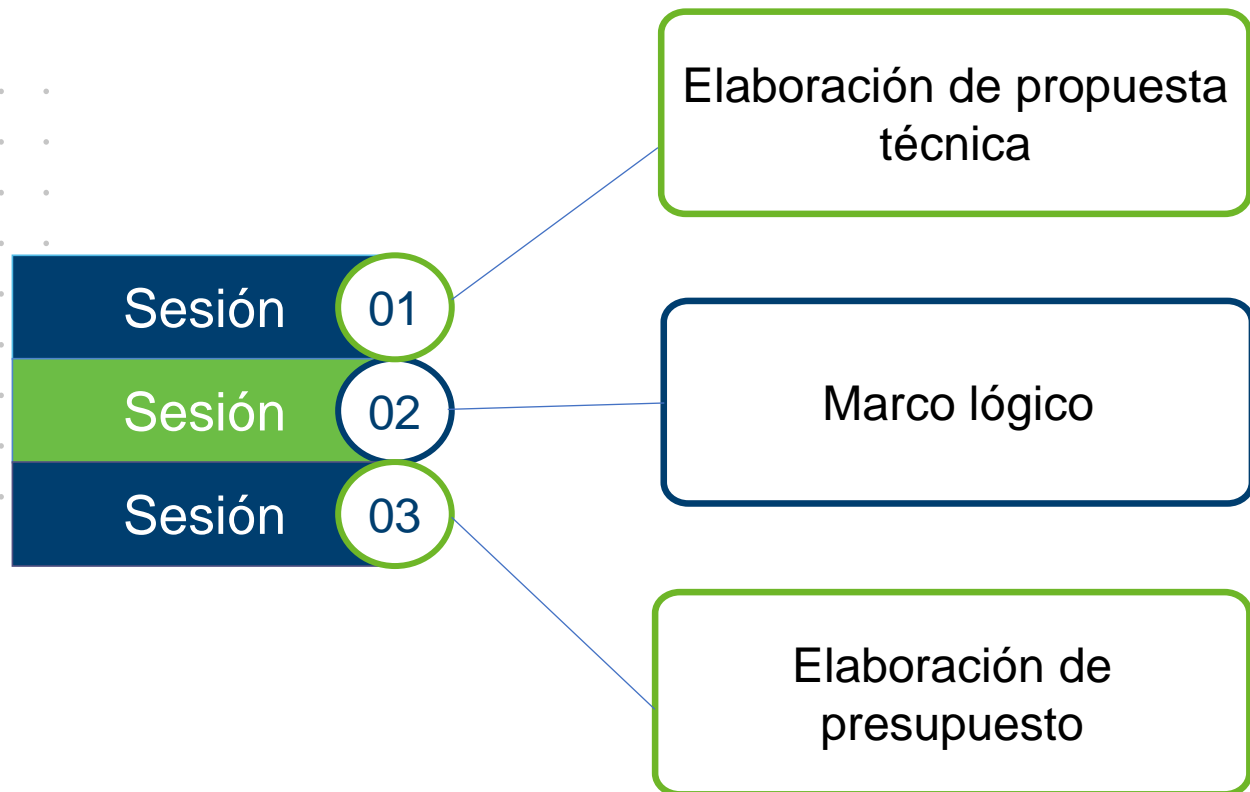

**ALTIPLANO RESILIENTE**  
Cuencas conservadas | Comunidades productivas

Programa de Pequeñas Donaciones  
Para organizaciones de primer nivel del Altiplano  
*Guatemala*

SESIONES PASO A PASO  
INSCRÍBETE

- 1** PROPUESTA TÉCNICA + SALVAGUARDAS  
26 de enero | 9:00 a.m.
- 2** MARCO LÓGICO + PLAN DE GÉNERO  
29 de enero | 9:00 a.m.
- 3** PRESUPUESTO + PLAN DE PUEBLOS INDÍGENAS  
30 de enero | 9:00 a.m.

Ministerio de Agricultura, Ministerio de Ambiente, UICN, ECG, Universidad, VRIP, KOICA

# ¡Gracias!

## ALTIPLANO RESILIENTE

Cuencas conservadas | Comunidades productivas

